



EDIL TOMPLAST SRL
IMPRESA EDILE - RISTRUTTURAZIONI E RESTAURO

24059 BASELLA DI URGNANO (BG)
VIA DANTE ALIGHIERI, 10



Dal 1975, anno di fondazione, **EdilTomplast S.r.l.** si occupa di edilizia impegnandosi nella realizzazione di nuove costruzioni, ristrutturazioni e restauri. La flessibilità della nostra impresa ci consente di essere il partner ideale per opere di diversa consistenza oltre che per lavori di manutenzione continuativa all'interno di plessi industriali e residenziali.

Operiamo sul territorio del nord Italia in tutti i settori: residenziale, industriale, commerciale e terziario. La nostra impresa vanta personale qualificato in tutte le fasi di gestione della commessa, dalla preventivazione all'esecuzione dei lavori, dalla predisposizione della documentazione amministrativa alla redazione della documentazione tecnica di supporto esecutivo-costruttivo, agli «as-built» e alle dichiarazioni conformità.

La Soc. Ediltomplast S.r.l dispone di un ampio parco automezzi e di attrezzature che le consentono di essere operativa negli svariati campi delle tipologie di intervento edilizio in cui è chiamata ad operare. L'esperienza pluriennale e la collaborazione consolidata con società e operatori specializzati del settore ci permettono di offrire ogni prestazione nell'ambito edile, incluso il "chiavi in mano" completo dell'organismo edilizio, al fine di rispondere alle richieste del Committente come unico interlocutore responsabile nella gestione della fase esecutiva dell'opera.



La nostra Società è organizzata per settori, coordinati dal Legale Rappresentante, geom. Tomaso Zizioli, che si interfacciano continuamente secondo le esigenze e gli stati di avanzamento delle commesse:

Settore Amministrativo, con presenza stabile di tre addetti e un socio, cui competono gli adempimenti di ordine documentale e contabile di gestione delle commesse e del personale.

Settore Tecnico, cui compete l'interfaccia fra il personale esecutivo di cantiere e le figure professionali presenti nel processo edilizio (progettisti e Direzione Lavori), la preventivazione, la contabilità lavori, la progettazione tecnica di dettaglio. Nel suo organico può annoverare la presenza stabile di geometri e la collaborazione esterna di architetti e ingegneri qualificati nelle diverse discipline edilizie e impiantistiche.

Settore di Logistica magazzino e gestione forniture di cantiere che provvede, anche con mezzi propri, all'approvvigionamento di manufatti, materiali, attrezzature, riducendo i tempi di attesa in cantiere.

Settore Operativo di cantiere, costituito da capisquadra esperti e da personale specializzato nell'esecuzione di lavori di carpenteria, opere edili in genere, intonaci e finiture. Qualora l'entità del cantiere lo richieda prevediamo la presenza stabile di un referente tecnico di cantiere (geometra).

IL NOSTRO IMPEGNO

Al fine di poter essere sempre più vicini alle esigenze dei nostri Committenti e sempre più qualificati nel mercato delle imprese abbiamo intrapreso un cammino di continuo miglioramento nei seguenti ambiti:

La SICUREZZA in CANTIERE – La nostra Società è sempre impegnata a migliorare i propri standards di sicurezza attraverso un'accurata sorveglianza sanitaria, la formazione continua del personale, il controllo, la manutenzione e la sostituzione delle attrezzature impiegate e dei mezzi di trasporto. I nostri direttori tecnici di cantiere collaborano costantemente con i CSP, i CSE al fine di cercare di ottimizzare le esigenze produttive di cantiere con le prescrizioni normative in materia di sicurezza sui luoghi di lavoro.

La QUALITA' del PROCESSO - Ediltomplast è alla costante ricerca del miglioramento della qualità del proprio processo di realizzazione delle opere. A tale fine è sempre alla ricerca di tecnologie nuove che possano ottimizzare il rapporto qualità-prestazione-prezzo delle singole parti d'opera, oltre che a collaborare stabilmente con partner fidati presenti stabilmente sul mercato. Le opere eseguite, di seguito illustrate nella presente brochure, testimoniano tale impegno e possono essere referenziate dalle stazioni appaltanti Committenti delle stesse. Coscienti che la qualità del servizio proposto non finisca con l'ultimazione dell'opera la nostra Società può offrire postume di garanzia rilasciate da primarie compagnie assicurative e, qualora richiesto, un servizio di manutenzione per il mantenimento dell'ambito prestazionale richiesto.

II NOSTRO PERSONALE - Siamo consci che solo la formazione, la competenza e l'esperienza di tutto il nostro personale, in qualsiasi ambito sia chiamato ad operare, sono la via privilegiata per la qualificazione della nostra Società. Ogni nostro operatore viene chiamato continuamente ad aggiornarsi e a confrontarsi con le nuove tecnologie presenti sul mercato.

La conoscenza diretta ci consente inoltre di essere sempre vicini alle esigenze personali dei nostri collaboratori al fine di creare un clima di reciproca collaborazione.



CANTIERI SIGNIFICATIVI IN CORSO o APPENA ULTIMATI

- Realizzazione di 18 unità abitative in Milano, Via Altaguardia
lavori ultimati in data 30.11.2016
- Costruzione di 38 unità abitative in Monza via Aguilhon - inizio lavori 05.07.2017
fine lavori prevista entro il 30.04.2019
- Ristrutturazione unità produttiva ed uffici della Rinaldo Franco S.p.a. (Record), Via Fratelli Cervi Trezzano
sul Naviglio inizio lavori 10.12.2017 – fine lavori prevista 31.01.2019
- Ampliamento unità produttiva ed uffici della Crown Italia S.r.l., Strada Ugozzolo, Parma - inizio lavori luglio
2018 - fine lavori prevista 30.03.2019
- Costruzione di 20 unità abitative in Monza via Sant'Andrea
inizio 10.12.2017 - fine 30.12.2019
- Costruzione di 25 unità abitative in Milano, Via Pichi
inizio lavori 10.12.2016 – ultimazione lavori del 30.09.2018
- Costruzione di 31 unità abitative e 2 negozi in Rho via C. Casati
inizio lavori 22.03.2016 – ultimazione lavori del 28.02.2018
- Costruzione di un complesso residenziale costituito da n. 9 edifici isolati a Trezzano sul Naviglio (Trezzano
Green Village)
Inizio lavori 15.10.2018 – consegna lavori entro il 31.12.2021



La nostra impresa analizza e stima con la propria organizzazione l'intero progetto, verificando se sia alla ns portata la realizzazione dello stesso nel rispetto dei costi e delle tempistiche richieste, coinvolgendo le nostre risorse tecniche ed operative per un attenta valutazione.

Per le opere specialistiche ci affidiamo a partner ormai consolidati che ci assistono sia nella fase di preventivazione e progettazione che nelle fase esecutiva.



Ci sentiamo differenti dai nostri competitor...

- **per la nostra diretta partecipazione al progetto**
- **per il nostro modo flessibile di gestire le risorse umane**
- **per la velocità diretta di definire e procedere nel modo migliore con il committente**
- **per la nostra struttura aziendale, molto presente durante tutte le fasi delle lavorazioni, che ci consente di seguire le fasi di lavoro in campo e di ottimizzarne i costi di realizzazione.**

Principali Lavori in ambito Civile

Soc. Constructors S.r.l.
Via Plezzo 24, Milano
Ristrutturazione edificio residenziale

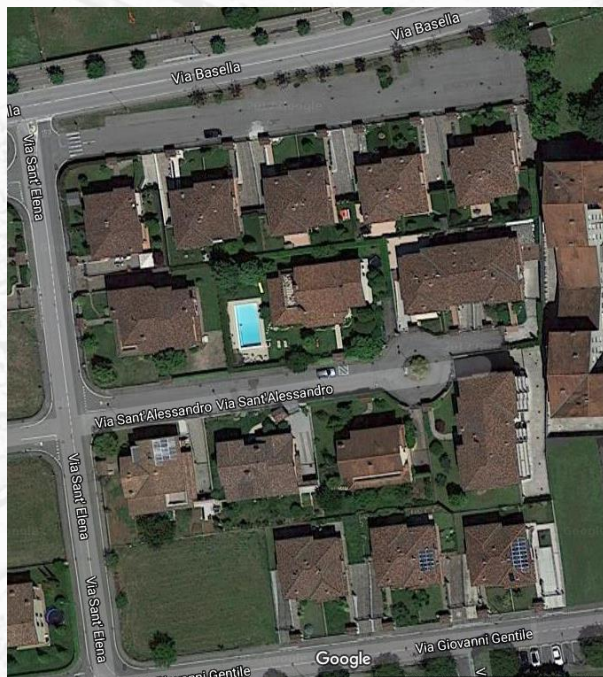

Soc. Immobiliare Walter S.r.l.
Via Basella, Urgnano (BG)
Realizzazione P.L. residenziale

Soc. Constructors S.r.l.
Via Bellotti 2, Milano
Risanamento
Conservativo edificio
residenziale e
commerciale

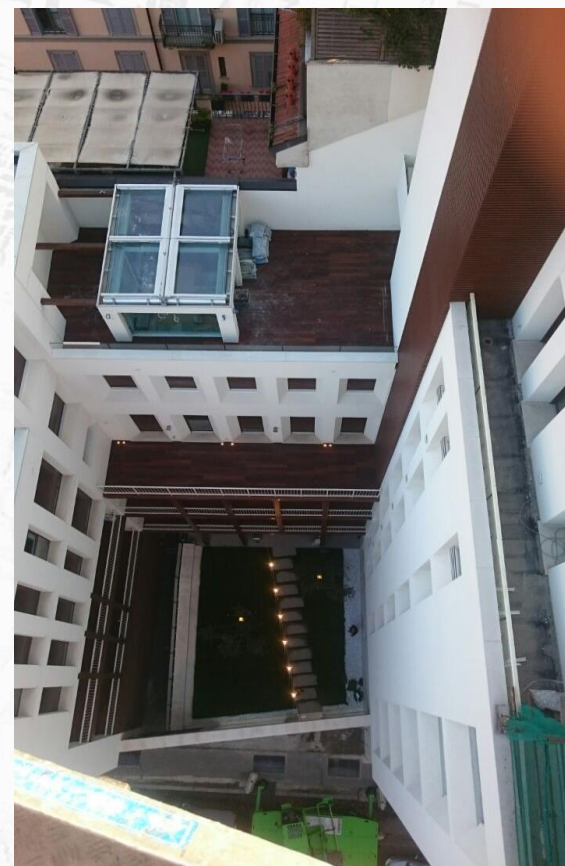

Soc. G.F. Immobiliare S.r.l.
Via Colombo, Sedriano (MI)
Comparto residenziale



Soc. Soleil S.r.l.
Via Altaguardia 11 Milano

**Nuovo Edificio residenziale
con realizzazione parcheggio
interrato a due piani in Top-
Down**



Soc. Pichi 15 S.r.l.
Via Mario Pichi, 15 - Milano

**Nuovo Edificio residenziale
a torre**

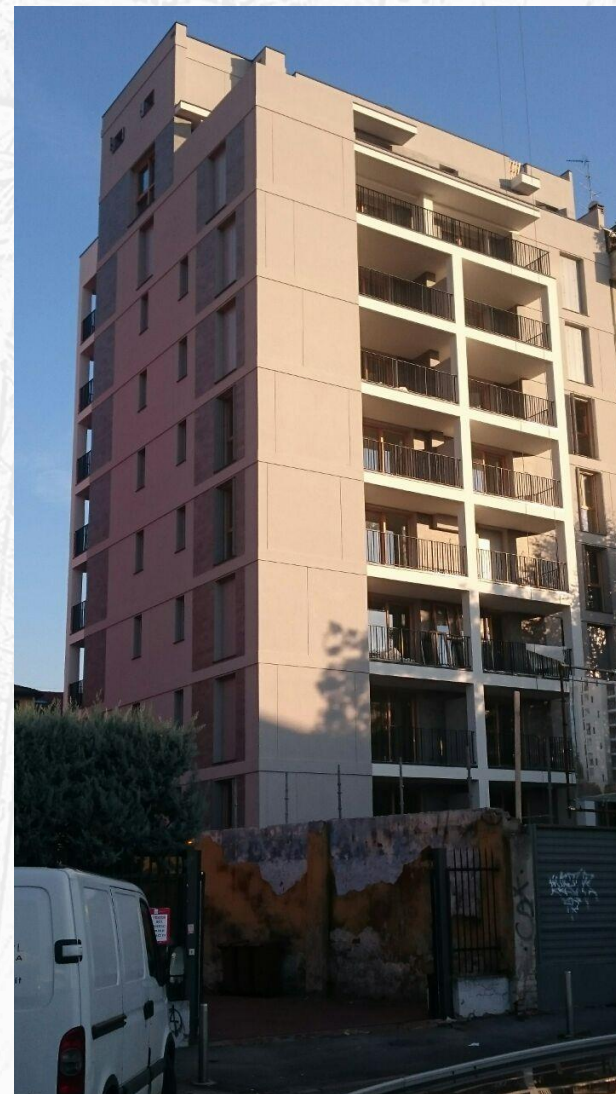

Trezzano Green Village

Nuovo insediamento
residenziale Trezzano sul
Naviglio – PL Maroncelli



 **Appartamenti a partire da € 2.096/mq**

OPEN DAY 16-17 MARZO

QUI NASCE UNA NUOVA RESIDENZA

Abitare co. SCOPRI DI PIÙ, CONTATTACI ORA
www.trezzanogreenvillage.com

02 48.95.84.16

The advertisement features a background image of a modern, multi-story apartment building with balconies and greenery. The text is overlaid on this image, with a yellow banner for the 'OPEN DAY' dates and a green banner for the contact information. The logo is circular with a leaf motif.



Centrale Immobiliare S.r.l.
Via Aguilhon
Monza

Residenza «La Centrale»

Principali Lavori in ambito Industriale

**Soc. Guna S.p.a.
Viale Palmanova 69 Milano
Ristrutturazione intero fabbricato**



**Soc. Sanofi Aventis S.p.a.
Via Europa 11, Origgio (MI)
Costruzione Reparto Enterogermina**

**Via Galeno 32, Milano
Ristrutturazione intero fabbricato**



**Soc. ST Microelettronics S.r.l.
Via C.Olivetti 2, Agrate Brianza (MI)
Ristrutturazione Uffici e Reparti**

**Liscate(MI)
Realizzazione nuovo capannone**



Principali Lavori svolti in ambito Commerciale e Terziario

**Via Stephenson Milano
Realizzazione Multisala**

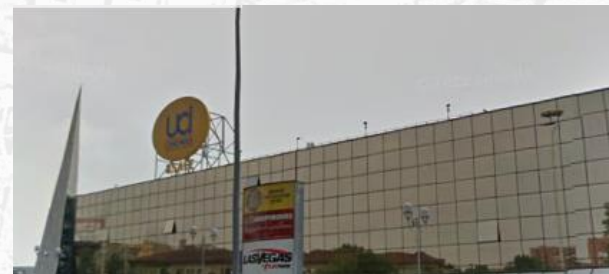

**Via Agnello 12 Milano
Realizzazione uffici NCTM**

**Via Gasparotto Milano
Ristrutturazione uffici**

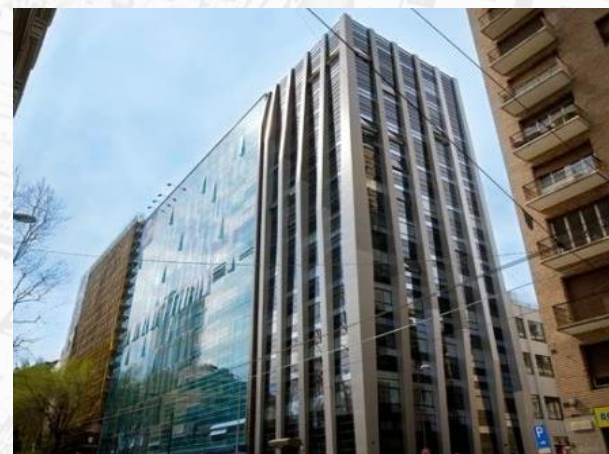

**McDonald Italia
Ristrutturazione e realizzazione novi punti
vendita**

**Via Lainate Rho
Ristrutturazione edificio commerciale**

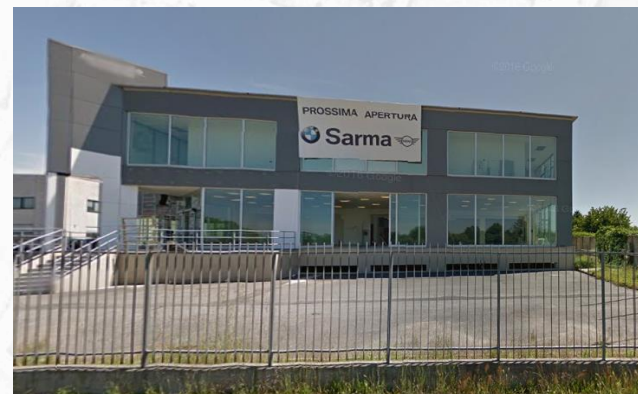

Soc. Knoll Farmaceutici S.p.a.
Liscate (Mi)
via Fosse Ardeatine 2

Ristrutturazione Reparti:
Solidi, Orali, Liofilizzazione,
Magazzini, Uffici.
Costruzione nuovo reparto
Liofilizzazione

Soc. Sadepan Chimica S.p.a.
Trucazzano (Mi)
via G. di Vittorio

Ristrutturazione ed adeguamenti
vari reparti e costruzione nuovo
magazzino

Soc. GUNA S.p.a.
Via Palmanova Milano

Ristrutturazione intero stabile
Laboratori farmaceutici e uffici

Soc. Ferrero S.p.a.
Via P. Ferrero
Pozzuolo Martesana (Mi)

Costruzione silos cacao
Ristrutturazione edifici

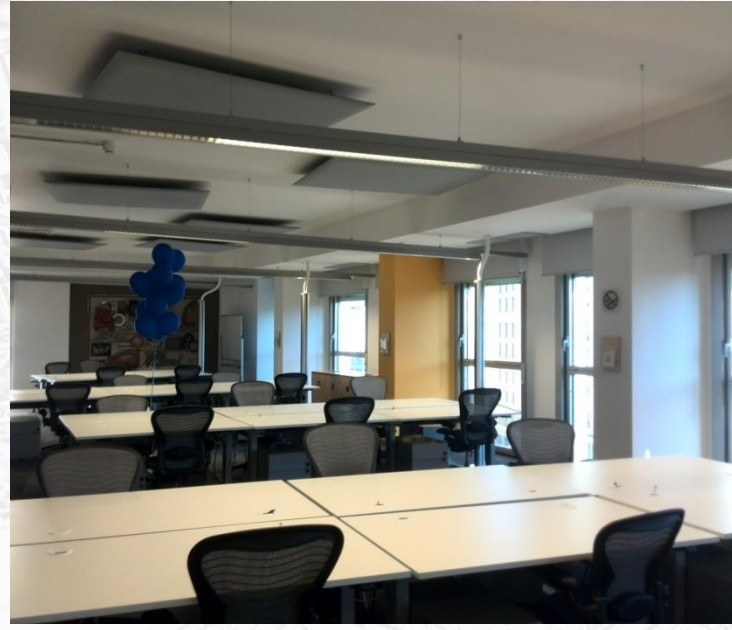

Realizzazioni chiavi in mano

